

# Les Fabriques

59 Rue de Lyon / Rue André Allar  
13015 Marseille

Parcelles N° 16,17,42,49,DP  
ILOT XX - 04C\_2



PHASE	N°	DATE
PC	PC 3	04/02/2020

MAÎTRISE d' OUVRAGE	DESCRIPTION
<p><b>LINKCITY</b> Le Virage - Entrée B, 5 Allée Marcel Leclerc 13008 Marseille T: +33 (0)4.13.64.10.00</p>	<p><b>PC 3</b></p>

MAÎTRISE D'ŒUVRE	PIECES :
<p>ARCHITECTE</p> <p><b>FEVRIER CARRE Architectes</b> 5 Rue de la Préfecture 06300 Nice T: +33 (0)4.93.84.26.16</p> <p>PAYSAGISTE</p> <p><b>Paul Pierre PETEL</b> 16 cours Sextius, 13100 Aix en Provence T: +33 (0)4.42.38.16.67</p> <p>BET FLUIDES ET THERMIQUE</p> <p><b>ADRET</b> ZAC des Playes, 837 avenue de Bruxelles La Seyne-sur-Mer 83500, T: +33 (0)4.94.10.87.50</p> <p>BUREAU DE CONTROLE</p> <p><b>SOCOTEC</b> 7A allée Marcel Leclerc, 13008 Marseille</p>	<p>PC 3.1 - Coupe AA' Nord Sud PC 3.2 - Coupe BB' Est Ouest</p> <p><b>LINKCITY SUD-EST</b> SNC au capital de 15 000 € 5 Allée Marcel Leclerc Entrée B CS 20014 13272 MARSEILLE CEDEX 08 Tél. : +33 (0)4 13 64 10 41 / Fax : +33 (0)4 13 64 10 01 RCS 343 156 154 RCS Lyon - I.E - FR 05 343 156 154 <a href="http://www.linkcity.com">www.linkcity.com</a></p> 

# Les Fabriques

ILOT XX - 04C\_2B  
59 Rue de Lyon / Rue André  
Allar ,Marseille

## MAÎTRISE D'OUVRAGE

**Linkcity**  
Le Virage - Entrée B, 5 Allée Marcel Leclerc  
13008 Marseille  
T: +33 (0)4.13.64.10.00

## MAÎTRISE D'OEUVRE

**ARCHITECTE**  
**FEVRIER CARRE Architectes**  
5 Rue de la Préfecture  
06300 Nice  
T: +33 (0)4.93.84.26.16

## DESCRIPTION

PC 3.1  
Coupe AA'\_Nord  
Sud

EMETTEUR	ECHELLE	PARCELLE
FC	1:333	ILOT XX - 04C_2



## LEGENDE

- Emprise parcellaire
- - - - - Projet non concerné par le présent permis
- - - - - PLUi limite d'hauteur des constructions

**LINKCITY SUD-EST**  
SNC/au capital de 15 000 €  
5 Allée Marcel Leclerc  
Entrée B CS 20014  
13272 MARSEILLE CEDEX 08  
Tél. : +33 (0)4 13 64 10 41 / Fax : +33 (0)4 13 64 10 01  
RCS 343 156 154 RCS Lyon - I.E - FR 05 343 156 154  
[www.linkcity.com](http://www.linkcity.com)

PHASE	INDICE
PC	

04/02/2020

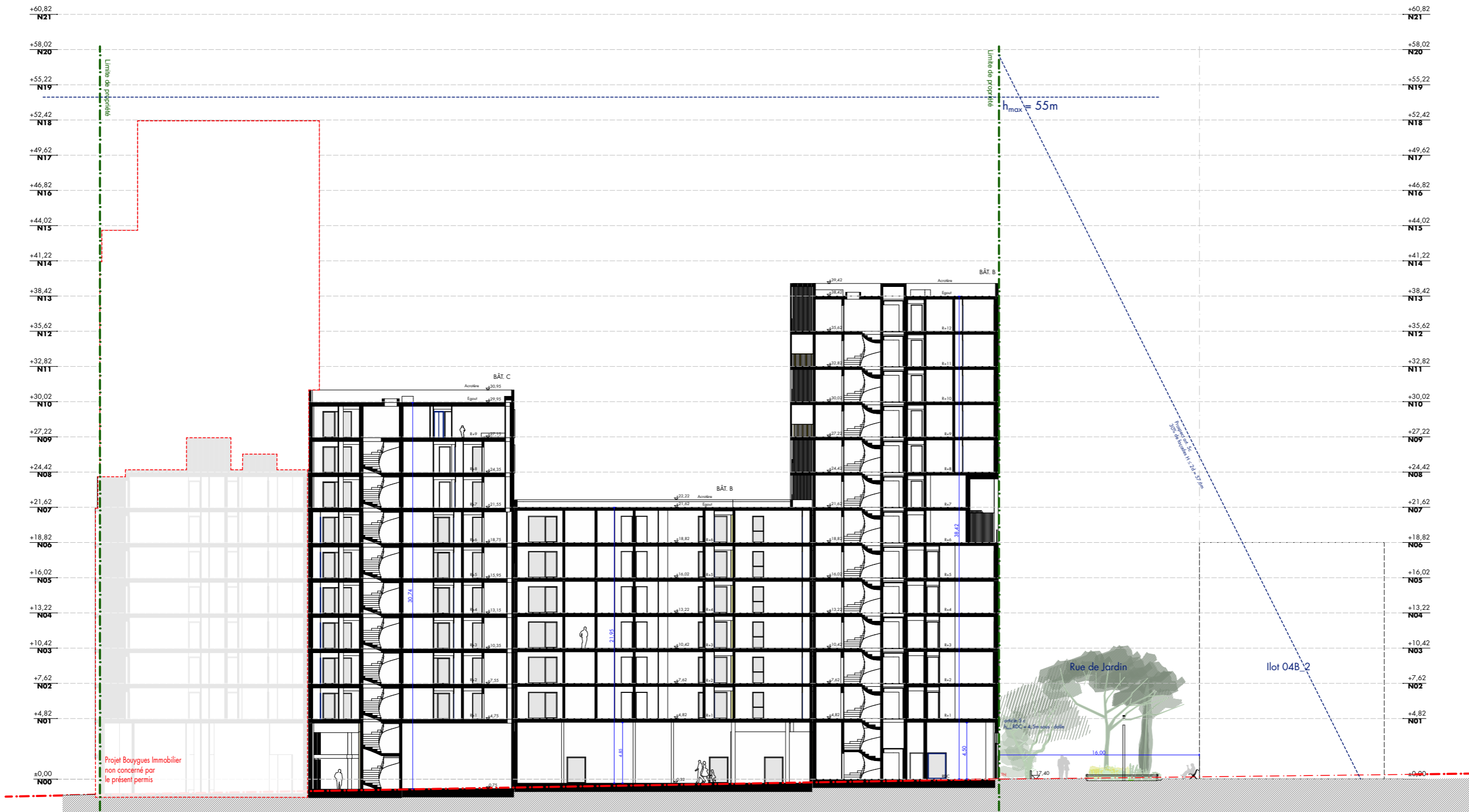

Projet Bouygues Immobilier  
non concerné par  
le présent permis

# Les Fabriques

ILOT XX - 04C\_2B  
59 Rue de Lyon / Rue André  
Allar ,Marseille

## MAÎTRISE D'OUVRAGE

### Linkcity

Le Virage - Entrée B, 5 Allée Marcel Leclerc  
13008 Marseille  
T: +33 (0)4.13.64.10.00

## MAÎTRISE D'OEUVRE

### ARCHITECTE

### FEVRIER CARRE Architectes

5 Rue de la Préfecture  
06300 Nice  
T: +33 (0)4.93.84.26.16

## DESCRIPTION

# PC 3.2 Coupe BB'\_Est Ouest

EMETTEUR	ECHELLE	PARCELLE
FC	1:333	ILOT XX - 04C_2



## LEGENDE

- Emprise parcellaire
- Projet non concerné par le présent permis
- PLUi limite d'hauteur des constructions

**LINKCITY SUD-EST**  
SNC au capital de 15 000 €  
5 Allée Marcel Leclerc  
Entrée B - CS 20014  
13272 MARSEILLE CEDEX 08  
Tél. : +33 (0)4 13 64 10 41 / Fax : +33 (0)4 13 64 10 01  
RCS 343 156 154 / RCS Lyon - I.E. FR 05 343 156 154  
[www.linkcity.com](http://www.linkcity.com)

PHASE	INDICE
PC	

04/02/2020

